

Boletín Red Empeverde

[SUSCRÍBETE](#) | [NÚMEROS ANTERIORES](#) | [CONTACTO](#) | [ÚNETE A LA REV](#)

Los bosques, oportunidades para **emprender en verde**



La gestión forestal sostenible, clave para transición ecológica

Perdemos superficie forestal a un ritmo de **27 campos de fútbol por minuto**. Según la FAO, seguimos perdiendo un promedio de 10 millones de hectáreas de bosque cada año. Este hecho repercute de forma significativa en la pérdida de biodiversidad. Por ello, son necesarias políticas que contribuyan a reducir la deforestación, como el **nuevo Reglamento europeo contra la deforestación y la degradación**, que puedes conocer en detalle en este boletín.

Desde la **Fundación Biodiversidad** del Ministerio para la Transición Ecológica y el Reto Demográfico impulsamos actuaciones para proteger los entornos forestales y, al mismo tiempo, generar riqueza y empleo. Recientemente hemos lanzado una línea de ayudas para poner en marcha nuevas actuaciones para proteger los entornos forestales y poner en valor los recursos que nos proporcionan. En las próximas semanas podremos conocer las iniciativas beneficiarias de la convocatoria de subvenciones para la promoción de la bioeconomía forestal, que cuenta con una dotación de 77 millones de euros, en el marco del Plan de Recuperación, Transformación y Resiliencia, gracias a los fondos Next GenerationEU. .

En este boletín también destacamos varios ejemplos de emprendimientos verdes que muestran como una gestión sostenible de los bosques es también una oportunidad para generar interesantes modelos de negocio que aporten innovadores soluciones a todos los retos vinculados la lucha contra la deforestación y la degradación forestal y a la pérdida de biodiversidad.

Además, este año concluimos una fructífera etapa de la Red Empeverde y del Programa Empeverde, que finalizan un periodo y comienzan otro bajo la cofinanciación del Fondo Social Europeo Plus. Para ello, se han llevado a cabo una jornada y un seminario sobre capacitación en el emprendimiento y en el empleo verde para presentar los resultados de su último periodo, compartir aprendizajes y visualizar proyectos inspiradores apoyados. También ha servido para reflexionar conjuntamente con otras organizaciones y emprendimientos verdes sobre el diseño de la nueva etapa con proyectos y capacitaciones más transformadoras que contribuyan a la transición ecológica justa.

¡Disfruta del boletín!

[LEER MÁS](#)



MARTA ANGOLOTI, Dirección General de Biodiversidad, Bosques y Desertificación (MITECO)

"El nuevo Reglamento busca reducir al mínimo la contribución de la UE a la deforestación y degradación forestal en el mundo"

Para conocer mejor las implicaciones que el nuevo reglamento sobre bosques supone para las empresas y emprendimientos, hablamos con Marta Angoloti, jefa de Área de la Madera de la Subdirección General de Política Forestal y Lucha contra la Desertificación de la Dirección General de Biodiversidad, Bosques y Desertificación del Ministerio para la Transición Ecológica y el Reto Demográfico (MITECO).

[LEER MÁS](#)



» Ya puedes acceder al último boletín de la IEEB

La Comunidad de Práctica de la IEEB orienta a las empresas en la aplicación del nuevo Reglamento europeo de productos libres de deforestación

Dada la importancia y las repercusiones que la entrada en vigor de la nueva regulación de lucha contra la deforestación y la degradación forestal tienen en el sector empresarial español, la Comunidad de Práctica de la Iniciativa Española Empresa y Biodiversidad (IEEB) apuesta por estar en contacto con las entidades afectadas para que comprendan las obligaciones que se derivan de esta nueva normativa, detectar necesidades y diseñar acciones conjuntas.

[LEER MÁS](#)



» Descárgate el estudio "Empleo y transición ecológica. Yacimientos de empleo, transformación laboral y retos formativos en los sectores relacionados con el cambio climático y la biodiversidad en España".

Profesiones del futuro que nacen de un aprovechamiento sostenible de los bosques

El estudio "Empleo y transición ecológica" de la Fundación Biodiversidad y la Oficina Española de Cambio Climático destaca, por ejemplo, en materia de bosques, los puestos de especialista en investigación en recursos naturales y ecosistemas, especialista en restauración ecológica, el técnico de turismo o de promoción turística de naturaleza y el técnico o ingeniero forestal.

[LEER MÁS](#)

ENTREVISTAS



CARMEN HINOJOSA, fundadora de Ananas Anam y actualmente "la que marca el norte" de la compañía, como ella misma describe.

Carmen Hinojosa o cómo revolucionar el sector aprovechando la hoja de la piña para crear tejidos naturales sostenibles

A base de trabajar toda la vida en la curtiduría y de investigar durante más de una década una alternativa sostenible al cuero, Carmen Hinojosa se dio cuenta en países como Filipinas de que la hoja de la piña era perfecta para crear un tejido. Así fue como fundó **Ananas Anam**, que crea tejidos naturales innovadores a partir de residuos de hojas de piña a través de dos productos: Piñatex y Piñayarm.

[LEER MÁS](#)

Land Life: tecnología para restaurar la naturaleza



FRANCISCO PURROY

Sin innovación no conseguiremos los niveles de escalabilidad y de éxito que necesitamos para mitigar el cambio climático.

Land Life Company nació en 2013 con el objetivo de dar vida a la tierra degradada. Después de diez años de trabajo, el equipo está formado por más de 70 profesionales con la convicción de restaurar la naturaleza a través de la tecnología y la innovación. Francisco Purroy, director regional de Land Life Ibera, nos habla del proyecto en España y Portugal.

[LEER MÁS](#)

Nemétona: destinos alternativos para maderas que se desperdician



ÁLVARO TARANCÓN

Aprendí a conectar el mundo de la Ingeniería Forestal y de la Ingeniería de la Edificación, surgió Nemétona.

Nemétona es un emprendimiento que busca posicionarse como destino alternativo para la madera que se desperdicia al destinarse a la producción de embalajes, pasta de papel o astillas. Su fundador, Álvaro Tarancón trata de generar una innovación a lo largo de toda la cadena de valor del aprovechamiento maderero a fin de proteger los ecosistemas forestales ibéricos.

[LEER MÁS](#)

Sintala Design: productos de madera de árboles no talados



JOSÉ LUIS ARANDA

Era todo un reto poder trabajar la madera y contemplar que al final de nuestro trabajo podíamos seguir observando ese árbol vivo.

Sintala Design es una empresa segoviana fundada en 2015 por José Luis Aranda, carpintero y constructor en madera, con 35 años de experiencia en su profesión. ¿Su objetivo? Elaborar productos fabricados en madera que no haya sido talada para procurar el máximo aprovechamiento sostenible de los bosques y minimizar el residuo de la propia madera.

[LEER MÁS](#)

PROYECTOS EMPRENDEVERDE

Pequeños Forestales: pedagogía forestal en el sistema educativo



María del Carmen Miguel

Su proyecto tiene como objetivo integrar la pedagogía forestal en el sistema educativo y social. Pequeños Forestales pretende conseguir crear una metodología educativa que se pueda implantar en colegios, asociaciones infantiles y juveniles y en colectivos con necesidades especiales.

Emprendedora y participante de la IV edición del Mentoring Empreverde

MaderaUrbana.eu: rehabilitación de material urbano con economía circular



José Joaquín González

El proyecto de **MaderaUrbana.eu** busca una solución a nivel nacional para la rehabilitación del mobiliario urbano con economía circular y local con madera de pequeñas asociaciones productoras amazónicas, evitando refundición y generando empleo local.

Emprendedor y participante de la II edición del Mentoring Empreverde

OIKOS: Casas y construcciones de madera sostenibles



Cristina Isabel Lua Otero

El proyecto Oikos crea casas de madera modulares, ecológicas, asequibles económicamente y dirigidas a estándares de autosuficiencia energética. Las casas van desde las casetas de jardín hasta viviendas de cualquier tamaño y varias alturas que respetan el medio ambiente.

Emprendedora y participante de la II edición del Mentoring Empreverde

ÚLTIMOS EVENTOS



La Red Empreverde ha capacitado a más de 1.250 personas emprendedoras

La Red Empreverde (REV) de la Fundación Biodiversidad ha dado a conocer sus principales resultados durante el periodo 2016-2023 en la jornada "Transformar desde la capacitación y el emprendimiento verde", celebrada el pasado 4 de octubre en Madrid. La REV ha llevado a cabo 43 programas, dentro de sus servicios de formación, acompañamiento y asesoramiento para impulsar el emprendimiento verde, gracias a los cuales se ha capacitado a 1.258 personas emprendedoras en diferentes etapas de desarrollo de su modelo de negocio verde.

Fruto de estas capacitaciones, se han creado 129 empresas verdes a través de esta iniciativa enmarcada en el Programa Empleaverde y cofinanciada por el Fondo Social Europeo.

Además, en la jornada se han mostrado ejemplos de proyectos emprendedores capacitados en alguno de los servicios de esta iniciativa de emprendimiento verde y se ha debatido con personas expertas que forman parte de la comunidad de la Red, para reflexionar conjuntamente sobre cómo la capacitación impulsa el emprendimiento verde y la transición ecológica justa.

También se han presentado los resultados del ciclo de formación Empreverde en Reservas de la Biosfera, que ha sido llevado a cabo por la REV junto con la Organismo Autónomo Parques Nacionales y la Red Española de Reservas de la Biosfera para dar visibilidad a las ventajas y oportunidades que ofrecen estos espacios para el emprendimiento verde.

[LEER MÁS](#)

[VUELVE A VER LA JORNADA](#)



El Programa Empleaverde ha capacitado a más de 28.000 personas para fomentar el empleo y el emprendimiento verde

La Fundación Biodiversidad ha organizado el seminario "Capacitación para el empleo verde", donde se han presentado los resultados del Programa Empleaverde, que afronta ahora un nuevo periodo cofinanciado por el Fondo Social Europeo Plus. Durante el último periodo, ha impulsado la puesta en marcha de casi 1.300 nuevos empleos y más de 200 empresas relacionadas con la economía verde. En el seminario se ha contado con una selección de buenas prácticas de proyectos beneficiarios del Programa Empleaverde y la presentación del Estudio "Empleo y Transición ecológica".

[LEER MÁS](#)

[VUELVE A VER LA JORNADA](#)

Suscríbete al boletín de la
RED EMPRENDEVERDE

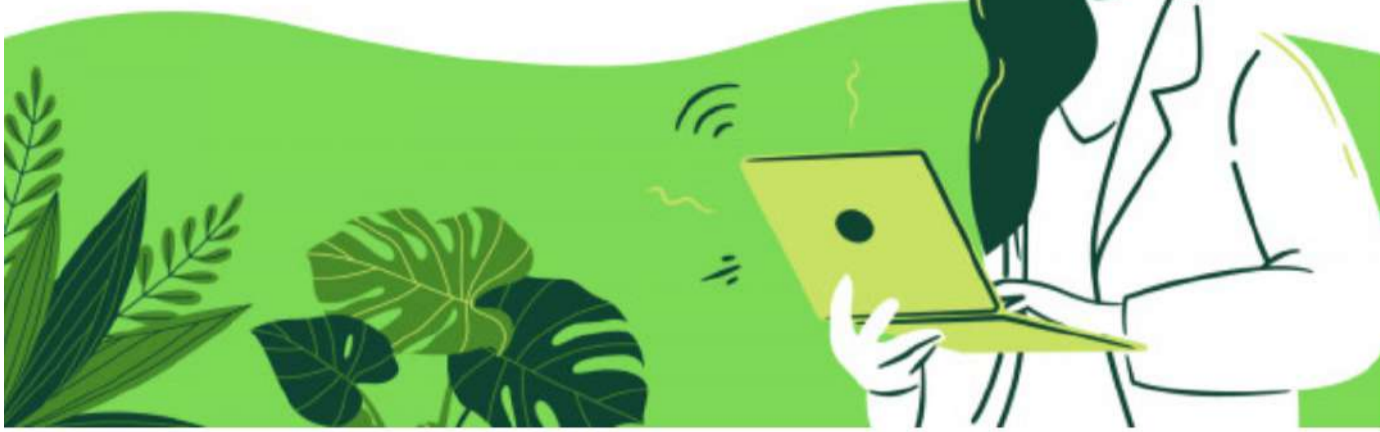

EL PODCAST DE LA FUNDACIÓN BIODIVERSIDAD
Con Sergio Fernández Ramos

naturalmente

DISPONIBLE EN



[Dar de baja](#) | [Modificar mis datos](#) | [Política de privacidad](#)