

# ¿QUÉ ES LA INICIATIVA ESPAÑOLA EMPRESA Y BIODIVERSIDAD?

Plataforma de colaboración  
público-privada para promover la  
integración de la biodiversidad en la  
gestión empresarial



## OFRECE:

- Espacio de **diálogo** entre el sector público y el sector privado.
- Oportunidad de **poner en valor la contribución** de las **empresas españolas** a la biodiversidad a **nivel internacional**, al formar parte del Global Partnership for Business and Biodiversity, la EU Business & Biodiversity Platform y Amsterdam Declarations Partnership.
- Acceso a **conocimientos técnicos y científicos avanzados** como socia de Capitals Coalition, partner del consorcio SUSTAIN y BIODIVERSA+ y miembro de la Comunidad de Práctica de ALIGN.
- **Coordinación con socios estratégicos** en el ámbito empresa y biodiversidad: GECV, CEOE, Forética, Club de Excelencia en Sostenibilidad, Fundación Global Nature, Spainsif y WAS.



[ieeb@fundacion-biodiversidad.es](mailto:ieeb@fundacion-biodiversidad.es)



[ieeb.fundacion-biodiversidad.es](http://ieeb.fundacion-biodiversidad.es)



Cofinanciado por  
la Unión Europea





# FÓRMULAS DE PARTICIPACIÓN

## INICIATIVA ESPAÑOLA EMPRESA Y BIODIVERSIDAD

La IEEB está dirigida a entidades del **ámbito empresarial** con interés en conocer, explorar oportunidades y mostrar su compromiso con la mejora de la biodiversidad y el capital natural.

Existen distintas fórmulas de participación, según el **grado de ambición y compromiso** que se quiera asumir.

Fórmula	Grado de ambición	Grado de compromiso	Requisitos
Empresa Adherida	Acción	En dos años deberán: <ul style="list-style-type: none"> <li>• <b>Valorar los impactos y dependencias</b> de la biodiversidad</li> <li>• <b>Desarrollar una hoja de ruta</b> para disminuirlos</li> <li>• Difundir los esfuerzos y logros</li> </ul>	<ul style="list-style-type: none"> <li>• Empresas con sede fiscal en España</li> <li>• Desarrollar actividades con impactos y dependencias significativos relacionados con la biodiversidad</li> <li>• Tener incorporada la biodiversidad en sus políticas</li> <li>• Firmar el Pacto por la Biodiversidad y el Capital Natural</li> <li>• Difundir sus avances en materia de biodiversidad</li> <li>• Aceptar el código de conducta y asumir los principios de NU para combatir el <i>greenwashing</i>, adaptándolos al ámbito de la biodiversidad</li> </ul>
	Evaluación	En dos años deberán: <ul style="list-style-type: none"> <li>• <b>Identificar los impactos y dependencias</b> de la biodiversidad</li> <li>• Difundir los esfuerzos y logros</li> </ul>	
Otras Entidades	Conocimiento	No aplica	<ul style="list-style-type: none"> <li>• Aceptar el código de conducta</li> </ul>



✉ [ieeb@fundacion-biodiversidad.es](mailto:ieeb@fundacion-biodiversidad.es)

🌐 [ieeb.fundacion-biodiversidad.es](http://ieeb.fundacion-biodiversidad.es)



# ¿QUÉ OFRECE LA INICIATIVA ESPAÑOLA EMPRESA Y BIODIVERSIDAD?

La IEEB cuenta con una **Comunidad de Práctica abierta** a todas las entidades participantes en la iniciativa y ofrece:

- Un espacio de diálogo entre el sector público y el sector privado
- Un centro de conocimiento avanzado
- Foros de colaboración



La Comunidad de Práctica permite:

- Explorar **oportunidades de colaboración público-privadas**
- Disponer de **información actualizada** del contexto normativo
- Conocer **iniciativas y herramientas** de interés
- Intercambiar **buenas prácticas**



Las **organizaciones participantes** cuentan, además, con los siguientes **beneficios**:

- **Uso del logotipo** (sujeto a normas de uso)
- Acceso a un **espacio donde hacer público su compromiso** y mostrar sus avances
- **Participación en la planificación de actividades**

✉ [ieeb@fundacion-biodiversidad.es](mailto:ieeb@fundacion-biodiversidad.es)

🌐 [ieeb.fundacion-biodiversidad.es](http://ieeb.fundacion-biodiversidad.es)



# CÓMO PARTICIPAR INICIATIVA ESPAÑOLA EMPRESA Y BIODIVERSIDAD

## Paso 1:

Cumplimentar este **formulario de solicitud** con la información básica de la entidad, datos de la persona de contacto, fórmula de participación elegida y posibles temáticas de interés. **Ver fórmulas de participación y requisitos.**



## Paso 2:

El Secretariado de la IEEB (Fundación Biodiversidad) **comprobará** si se cumplen los requisitos establecidos para la fórmula de participación elegida y, en caso necesario, solicitará información adicional.



## Paso 3:

Una vez comprobados los requisitos y revisada la documentación adicional aportada, se **confirmará por escrito la participación** o bien se recomendará otra fórmula.



✉ [ieeb@fundacion-biodiversidad.es](mailto:ieeb@fundacion-biodiversidad.es)

🌐 [ieeb.fundacion-biodiversidad.es](http://ieeb.fundacion-biodiversidad.es)





# COMUNIDAD DE PRÁCTICA INICIATIVA ESPAÑOLA EMPRESA Y BIODIVERSIDAD

El **objetivo de la Comunidad de Práctica es ofrecer apoyo** para contribuir a la **incorporación de la biodiversidad** y del capital natural **en la gestión empresarial**

## PLAN DE ACCIÓN 2023/2024

Áreas Temáticas	Objetivos
<b>AT1.</b> Marco Mundial Kunming-Montreal de la Diversidad Biológica	Explorar oportunidades e implicaciones para las empresas derivadas del marco normativo Kunming-Montreal
<b>AT2.</b> Herramientas	Compartir avances, iniciativas y herramientas relacionadas con la identificación, medición, valoración y divulgación de impactos, dependencias, riesgos y oportunidades relacionados con la naturaleza
<b>AT3.</b> Integración de la biodiversidad en la gestión empresarial	Orientar al sector privado sobre cuestiones relativas a bosques libres de deforestación, restauración y conservación ecológica e inversión sostenible

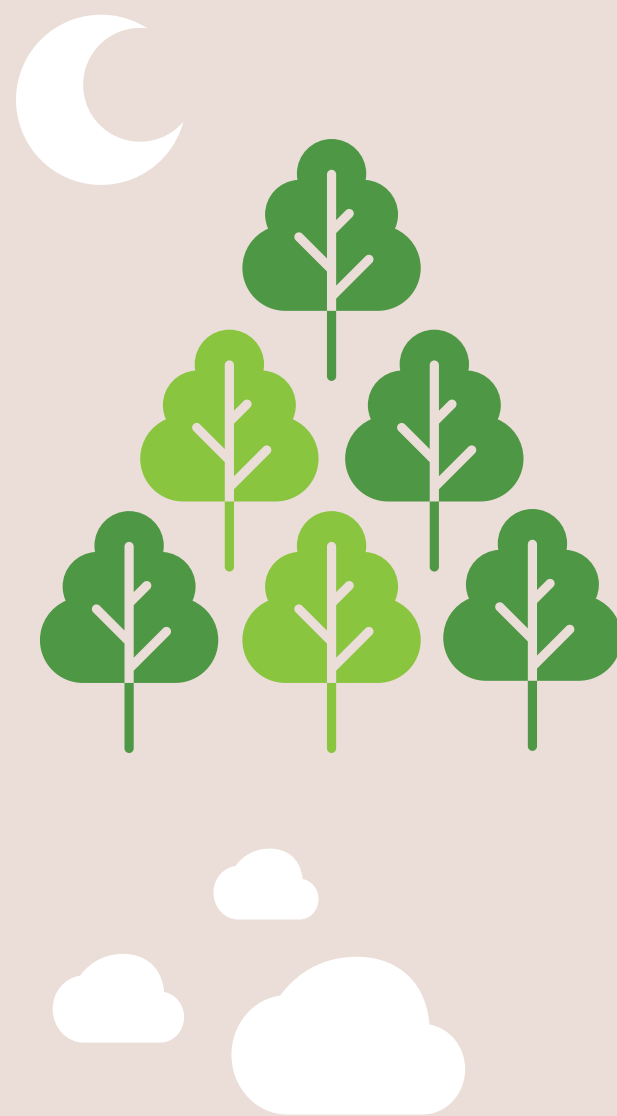

✉ [ieeb@fundacion-biodiversidad.es](mailto:ieeb@fundacion-biodiversidad.es)

🌐 [ieeb.fundacion-biodiversidad.es](http://ieeb.fundacion-biodiversidad.es)

