

Si no puedes ver bien este boletín, haz click [aquí](#).



Boletín Programa Empleaverde+

Número 5. 28/05/2026

[EMPLEAVERDE+](#) | [EMPLEO Y TRANSICIÓN ECOLÓGICA](#) | [QUIERO SUSCRIBIRME](#) | [CONTACTO](#)

Actualidad

El Programa Empleaverde+ impulsa la capacitación y formación en empleos vinculados a la transición ecológica con 12,6 millones de euros para desarrollar 42 proyectos



En esta nueva convocatoria del **Programa Empleaverde+**, gestionada por la **Fundación Biodiversidad** del Ministerio para la Transición Ecológica y el Reto Demográfico (MITECO) y cofinanciada por el Fondo Social Europeo Plus, destacan proyectos que dan respuesta a las amenazas asociadas al cambio climático y pérdida de biodiversidad como la Depresión Aislada en Niveles Altos (DANA) o los incendios forestales.

Se han aprobado 42 proyectos, ejecutados por 60 entidades, con un presupuesto global de 12,6 millones de euros, que fomentarán actuaciones de capacitación que faciliten el acceso y adaptación al mercado laboral y propiciarán el reciclaje profesional y el emprendimiento verde, a través de acciones que reduzcan la brecha de género e incrementen la presencia de mujeres en sectores económicos que impulsen la transición ecológica. Se espera formar y capacitar a más de 12.000 personas en distintos ámbitos.

Esta es la segunda convocatoria del periodo 2021-2027 que está dotado con 44 millones. En total, sumando las dos convocatorias de este periodo, se ejecutarán 104 proyectos de capacitación, que prevén capacitar a unas 24.000 personas y la contratación de unas 370.

[Más información](#)



[Vuelve a ver la jornada.](#)

La Fundación Biodiversidad celebra la jornada "Capacitación para la transición ecológica"

Aprovechando la resolución de la convocatoria 2025 del Programa Empleaverde+, la Fundación Biodiversidad ha celebrado en su sede de Madrid la jornada "Capacitación para la transición ecológica", en la que se han presentado resultados de proyectos de la convocatoria de ayudas 2024 del Programa Empleaverde+ y los nuevos proyectos de la convocatoria 2025.

[Más información](#)



El Proyecto Integral A Tu Vera celebra una jornada sobre agricultura sostenible junto a GreenLight Biosciences

El proyecto del Ayuntamiento de Los Palacios y Villafranca participó, junto al Programa de Empleo y Formación (PEF) "Miguel Hernández VII" del Ayuntamiento de Marinaleda, en una jornada formativa y de intercambio del conocimiento sobre soluciones innovadoras para una agricultura sostenible desarrollada por GreenLight Biosciences.

[Más información](#)



TRR Profesional inicia una nueva fase del proyecto con tres contrataciones

El proyecto Empleaverde+ TRR Profesional: Creando Empleo Sostenible ha iniciado una nueva fase con la contratación de tres participantes por parte de Plastweld Repair Systems, dentro de una acción centrada en el empleo verde y la economía circular.

[Más información](#)



Comienza el curso de Jardinería, arbolado y envolventes vegetales en Villa del Prado del proyecto "Sin dejar a nadie atrás"

Inserta Innovación, que gestiona el proyecto "Sin dejar a nadie atrás", ha organizado la primera edición del curso con participantes de zonas rurales. El inicio ha tenido una gran acogida en el municipio por dar la oportunidad formativa a personas con discapacidad en situación de desempleo.

[Más información](#)

Proyectos en primera persona

En esta nueva sección nos acercamos a los proyectos desde el punto de vista de las personas que lo impulsan y que reciben las formaciones en formato de vídeo. Un testimonio cercano para conocer mejor cómo funcionan estas iniciativas.

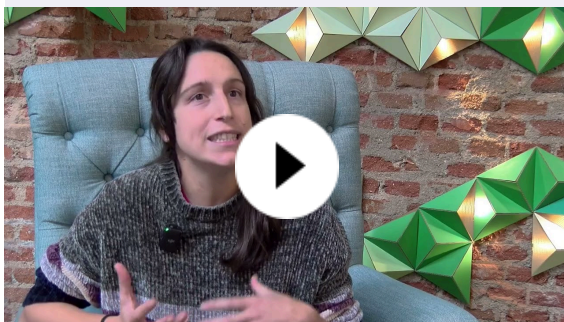

EmpleaXúquer: aprender trabajando a restaurar, promover y proteger el ecosistema fluvial del Júcar

Tiene por finalidad mejorar las capacidades y competencias de más de 35 personas desempleadas de la Ribera (Valencia) para el desarrollo de actuaciones de restauración, conservación y fomento de áreas fluviales en el río Júcar.

Proyectos destacados

Ya puedes consultar en detalle los proyectos beneficiarios del Programa Empleaverde +, cuyas fichas informativas han sido publicadas en la web del [Programa Empleaverde+](#). En ellas, encontrarás información general sobre cada proyecto, entidades coordinadoras y socias, objetivos, acciones y resultados. Puedes acceder a ellas desde la sección [Proyectos](#).

En este número destacamos:

ImpulsaAzul, un modelo hacia una pesca y una acuicultura sostenibles

Este proyecto busca mejorar la competitividad de 420 personas, el desarrollo de habilidades y su capacidad de inserción laboral para impulsar una Economía Azul sostenible y resiliente. A través de 15 acciones formativas, se busca atraer a jóvenes que inicien su camino en la pesca y la acuicultura. La iniciativa se desarrolla en las costas de Andalucía y Galicia.



GERMINAVA crea una Escuela de Jardinería sostenible

El Ayuntamiento de Valladolid capacitará y contratará a 48 personas desempleadas en materia de jardinería y renaturalización urbana a nivel local. El objetivo del proyecto es cubrir la falta de personal cualificado en estas materias para ejecutar los planes de renaturalización. Las acciones formativas se desarrollarán desde el uso creativo de nuevas soluciones arquitectónicas comprometidas con el medio ambiente (ecodiseño) y la implementación de soluciones basadas en la naturaleza.



EMPODERA favorece la igualdad y destaca el papel de la mujer como líder rural

Esta iniciativa se dirige a mujeres y personas residentes en municipios rurales de Castellón, Burgos y Málaga para mejorar sus competencias y conocimientos verdes en restauración ecológica centrada en adaptación al cambio climático. La iniciativa promueve oportunidades para 240 personas participantes en el desarrollo rural y ambiental.



Entrevistas



Goretti Mahamud, gerente de medio ambiente de CofaRMO: "Hemos creado empleo de calidad para personas que generalmente tienen serias dificultades para acceder al mercado laboral"

CofaRMO trabaja para abrir nuevas oportunidades laborales a personas en situación de desempleo o vulnerabilidad a través de la economía circular y la gestión de residuos. La iniciativa busca transformar la percepción de un sector clave para el futuro sostenible.



Victoria Asensio, coordinadora del proyecto Naturaleza Pastoreada: "Buscamos mejorar la empleabilidad en el medio rural y demostrar que la ganadería extensiva forma parte de la solución ante retos ambientales y sociales"

La ganadería extensiva es una actividad esencial para conservar paisajes, biodiversidad y vida en muchos territorios rurales. Esa idea de fondo es la base del proyecto Naturaleza Pastoreada, que apuesta por reforzar el papel del pastoreo a través de la formación, la innovación y el acompañamiento.

Agenda

Vive las "Inmersiones Relevo Rural" del proyecto Relevo Rural desde la Economía Circular

Una experiencia de emprendimiento **GRATUITA** en Cáceres, donde:

- ✦ Descubrirás la historia y el funcionamiento de negocios en busca relevo.
- ✦ Visitarás **municipios** cercanos **con oportunidades laborales** para asentarse en el rural.
- ✦ Accederás a **formación online** para emprender o tomar el testigo de un negocio rural.

📅 Del 15 al 26 de junio 2026.

Restaurante El Duende, Calle Palacio, 9, 10570 Salorino, Cáceres, España.

👉 [Formulario e información.](#)

Accede a los cursos de TeQuieroVerde. Mejora de la empleabilidad a través de la capacitación en economía circular para personas desempleadas y trabajadoras

✦ Seguridad y Prevención de Riesgos Laborales para trabajo en altura y riesgos eléctricos en energías renovables.

📅 Curso presencial en Málaga desde el 15 de junio al 26 de junio de 2026.

Para personas desempleadas.

✦ Maestro compostador.

📅 Curso presencial en Cuevas del Becerro desde el 1 de junio al 29 de junio de 2026.

Para personas desempleadas.

✦ Gestión y ejecución de los planes de movilidad sostenible de la provincia de Málaga.

📅 Curso *online* desde el 29 de junio al 30 de noviembre de 2026.

Para personas trabajadoras.

✦ Operaciones de compostaje municipal: Maestría en compostaje.

📅 Curso *online* desde el 8 de junio al 30 de noviembre de 2026.

Para personas trabajadoras.

✦ Cálculo de la Huella de Carbono.

📅 Curso *online* desde el 1 de junio al 30 de noviembre de 2026.

Para personas trabajadoras.

✦ Pensando en verde: reverdecer las ciudades.

📅 Curso *online* desde el 1 de junio al 31 de agosto de 2026.

Para personas trabajadoras.

📌 Gestión eficiente del ciclo integral del agua en municipios.

📅 Curso mixto desde el 1 de junio al 31 de agosto de 2026.

Para personas trabajadoras.

👉 **Inscripciones abiertas**

Otras noticias de la Fundación Biodiversidad



¡Solicita una beca para el Programa Empleaverde+ antes del 5 de junio!

La **Fundación Biodiversidad** ha convocado 24 becas para formarse en distintas áreas estratégicas de la entidad. Varias de ellas se destinarán para el desarrollo de formación en la puesta en marcha de actuaciones para la capacitación y desarrollo de nuevas competencias para la transición ecológica en el marco del Programa Empleaverde+, cofinanciada por el FSE+, que también comprende becas para la Red Empreverde y para tareas de comunicación.



Más de 130 actuaciones en las que han participado más de 6.000 personas.

La Red Empreverde cumple 15 años

La **Red Empreverde** celebra 15 años acompañando a quienes han creado un negocio con impacto positivo o sueñan con hacerlo. Un trabajo que se realiza mano a mano en territorios de Reservas de la Biosfera para ofrecer conocimiento práctico, acompañamiento cercano y oportunidades de crecimiento.



MITECO lanza la iniciativa Generación COP31

La iniciativa **Generación COP31** seleccionará a personas jóvenes comprometidas con la acción climática y con propuestas que contribuyan al cumplimiento de los objetivos del Acuerdo de París, que gracias a una beca de formación podrán formar parte del equipo español que se trasladará a Antalya (Turquía) con motivo de la Cumbre del Clima que tendrá lugar en noviembre.



La Fundación Biodiversidad colabora con la FUHEM para fomentar la educación para la sostenibilidad en los centros educativos

Se ha impulsado el sello de Centro Ecosocial, que busca distinguir a los colegios e institutos que promueven los valores de una educación sostenible, justa y democrática. Este distintivo, está avalado por FUHEM, Fundación SM, Universidad de Cantabria y Vínculo Ecosocial.

EL PODCAST DE LA FUNDACIÓN BIODIVERSIDAD
Con Sergio Fernández Ramos



naturalmente

DISPONIBLE EN



Síguenos



[Dar me de baja](#) | [Política de privacidad](#) | [Boletines anteriores](#)